

2023 Caminhos do egresso

Relatório de acompanhamento

Sucesso do aluno



 UniFECAF

PROGRAMA DE ACOMPANHAMENTO DO EGRESSO

Sobre os objetivos da pesquisa

As políticas e as ações do Centro Universitário UniFECAF com relação aos egressos vinculam-se à ideia de uma avaliação continuada das condições de oferta dos cursos, **visando à formação de profissionais capazes de se integrarem no mercado de trabalho**. Para isto, **nossa Política Institucional de Egressos pretende colher dados sobre a inserção de seus egressos no mercado de trabalho** e, ainda, obter informações do próprio mercado visando formar profissionais cada vez mais qualificados para o exercício de suas atribuições.

A coleta dos dados avaliativos foi feita através de questionários enviados por meio eletrônico, alimentados de forma contínua.

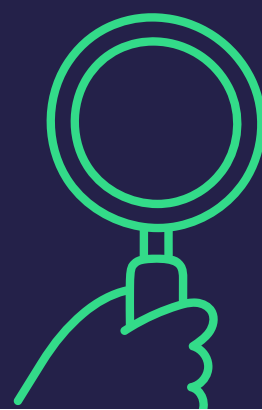

2023

50
Participantes

RESUMO

28%

Estão desempregados

72%

Estão trabalhando

Sendo que:

58%

Atuam na área de formação

PRINCIPAIS CARGOS

Analista

Técnico operacional

Docente

RESULTADOS

CARGOS E SALÁRIOS



Declararam ter recebido aumento salarial após a conclusão da graduação

40%

Declararam que a graduação contribuiu para o aumento salarial

41%

Realizaram estágio remunerado durante a graduação

34%

Empreendedor

Operador

Analista financeiro

Analista de sistemas

Professor

Educador

Farmacêutica

Analista de vendas

Analista de atendimentos

Auxiliar administrativo

Principais áreas de atuação dos egressos UniFECAF para o período de 2022 à 2023.

O QUE FAZEM

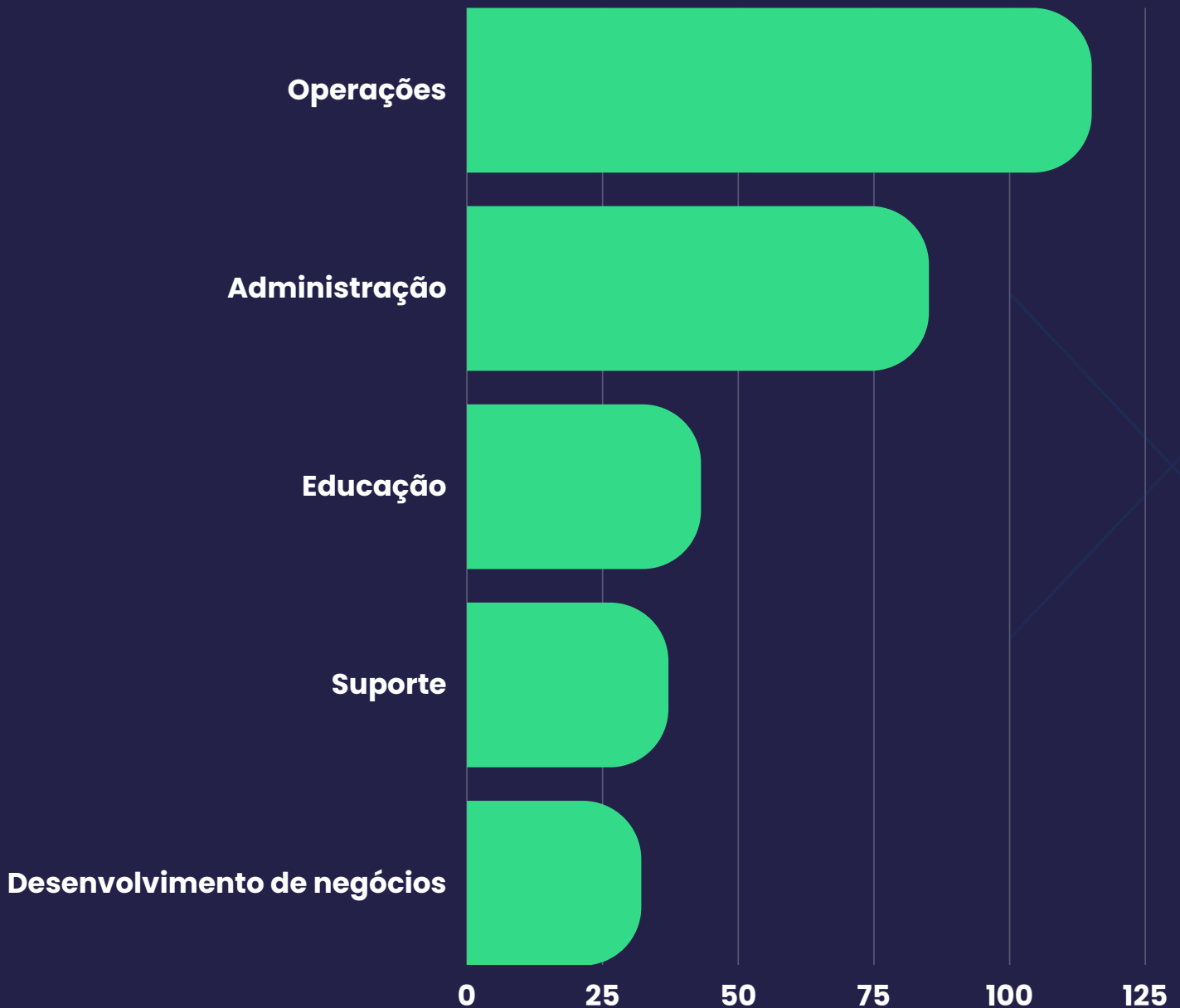

De acordo com dados recolhidos no
LinkedIn em 07/03/2023

De acordo com dados recolhidos no LinkedIn em 07/03/2023 os cursos com maior número de egressos atuantes no mercado de trabalho são:.

Administração
G. de Recursos Humanos

Logística
Pedagogia

Principais empregadores dos egressos UniFECAF para o período de 2022 à 2023.

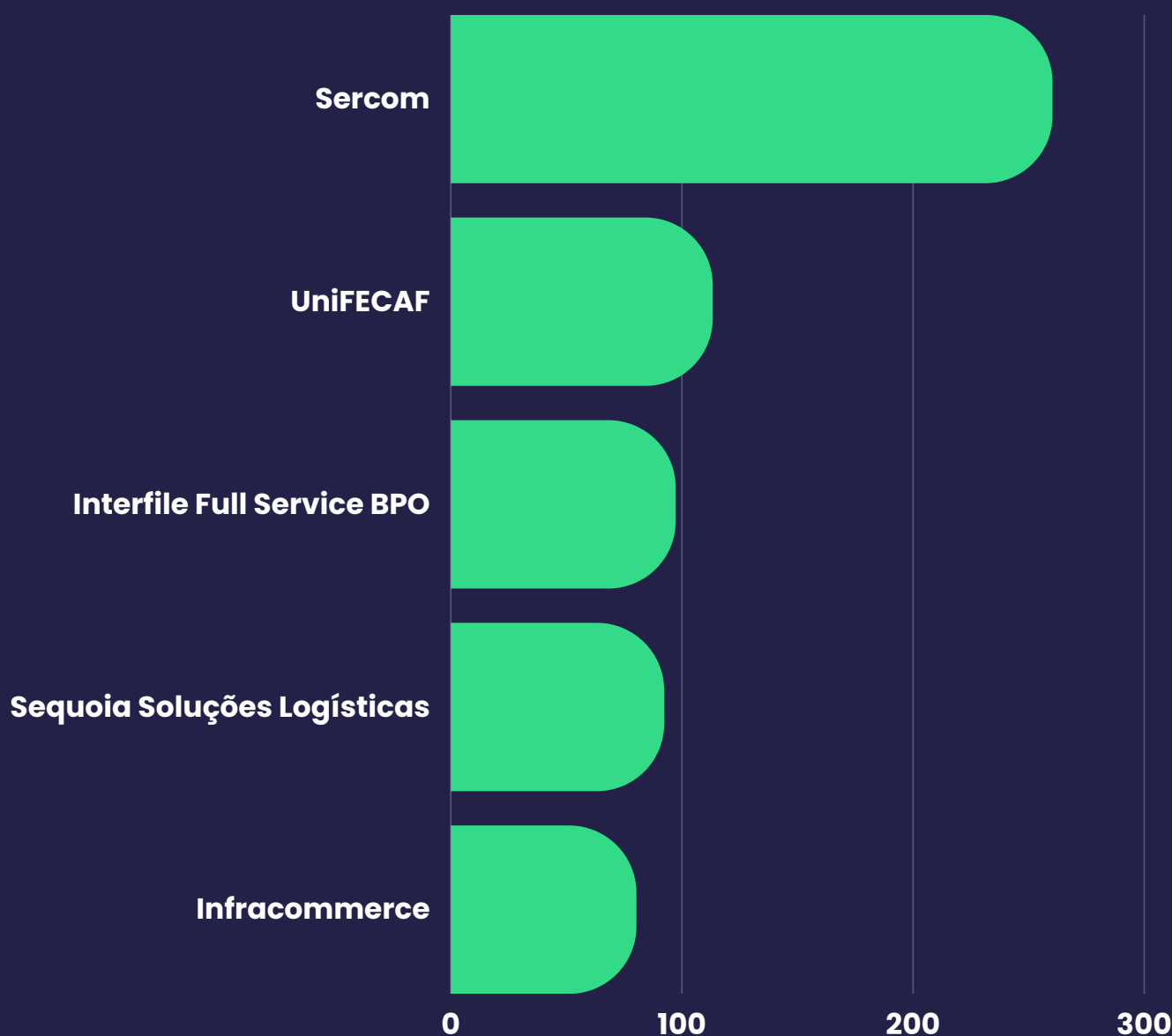

De acordo com dados recolhidos no LinkedIn em 07/03/2023

EDUCAÇÃO CONTINUADA

Todos os egressos que participaram da pesquisa receberam um voucher com **desconto de 30% como incentivo a pós-graduação** nos cursos oferecidos pelo UnifECAf

17%
**Já realizaram
pós-graduação**

86,3%
**Declaram que
pretendem cursar
pós-graduação**



Os resultados dessa pesquisa
servirão de subsídios para a
revisão das políticas institucionais
de ensino, pesquisa e extensão.



PROAE

SUCESSO DO ALUNO

**COMISSÃO PRÓPRIA DE
AVALIAÇÃO - CPA**