

MEMBROS COMISSÃO PRÓPRIA DE AVALIAÇÃO – CPA



Patrícia de Moraes Pontilho
Representante Corpo Docente
Coordenadora da CPA



Evvas Maria dos Santos
Representante Corpo Técnico
Administrativo



Aline Teixeira de Matos
Representante Corpo Discente



Edmilson César Cambiaghe Campos
Representante Sociedade Civil



Rafaela Silva Mendonça
Representante Corpo Docente



Jaqueline Leocádio da Silva
Representante Corpo Técnico
Administrativo

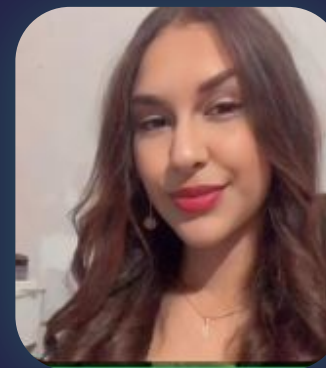

Rafaela Lacerda Alves
Representante Corpo Discente



Roberto Gonçalves Oliveira
Representante Sociedade Civil

Resultados da Autoavaliação 2025.2: O **UniFECAF** reafirma seu compromisso com a excelência acadêmica ao apresentar o panorama da última avaliação institucional. Com foco na melhoria da experiência de aprendizagem (Presencial e EaD), destacamos abaixo os indicadores-chave que nortearam nossa análise estratégica: Itens avaliados:

Ambiente Virtual, Avaliação Docente, Avaliação Geral, Avaliação Infraestrutura, Políticas Acadêmicas, Políticas de Gestão, Conteúdo das Disciplinas, Professor das Lives, Tutores das Disciplinas.

Agradecemos sua participação!

**Atenciosamente,
CPA - Comissão Própria de Avaliação**



COMISSÃO PRÓPRIA DE AVALIAÇÃO - CPA

AVALIAÇÃO INSTITUCIONAL 2025.2 PRESENCIAL
APRESENTAÇÃO DOS RESULTADOS

AMBIENTE VIRTUAL

Período letivo: G.2025/2 (181)

Avaliação: 58 - 2025.2 - AVALIAÇÃO INSTITUCIONAL - ALUNO PRESENCIAL

Questionário: 170 - AMBIENTE VIRTUAL NOS CURSOS PRESENCIAIS - VISÃO DO ALUNO

Quadro de respostas

	MUITO SATISFEITO	NÃO SEI RESPONDER/ NÃO UTILIZO	SATISFEITO	REGULAR	INSATISFEITO	MUITO INSATISFEITO	Resp.	Aplic.	Não resp.	Média	Desvio padrão
1 - Com relação ao tempo de resposta do Professor-tutor, sinto-me:	614	206	821	400	67	59	2167	6551	4384	7,84	2,09
2 - Com relação às minhas expectativas atendidas pelo AVA - Ambiente Virtual de Aprendizagem, sinto-me:	534	54	819	538	131	91	2167	6551	4384	7,38	2,30
3 - Com relação ao conteúdo significativo das videoaulas, sinto-me	534	73	873	502	100	85	2167	6551	4384	7,51	2,22
4 - Com relação aos materiais escritos (textos, infográficos, mapas etc.), estou:	586	62	960	433	66	60	2167	6551	4384	7,79	2,02
5 - Quando utilizo meu COMPUTADOR/NOTEBOOK para acessar as minhas disciplinas EAD, sinto-me:	607	89	910	421	74	66	2167	6551	4384	7,78	2,09
6 - Quando utilizo o CELULAR/TABLET para acessar as minhas disciplinas EAD, sinto-me:	489	104	742	540	173	119	2167	6551	4384	7,13	2,48
7 - Com relação à visualização e localização dos conteúdos na plataforma, estou:	541	42	892	525	85	82	2167	6551	4384	7,54	2,17
8 - O tempo de duração das vídeo aulas foi adequado para a explicação do conteúdo	559	70	950	465	63	60	2167	6551	4384	7,52	2,31
9 - Se desejar deixe aqui seus comentários sobre a Infraestrutura Virtual:	0	0	0	0	0	0	536	6551	6015	0,00	0
Total	4464	700	6967	3824	759	622	17872	58959	41087	7,56	2,23

VISÃO 2

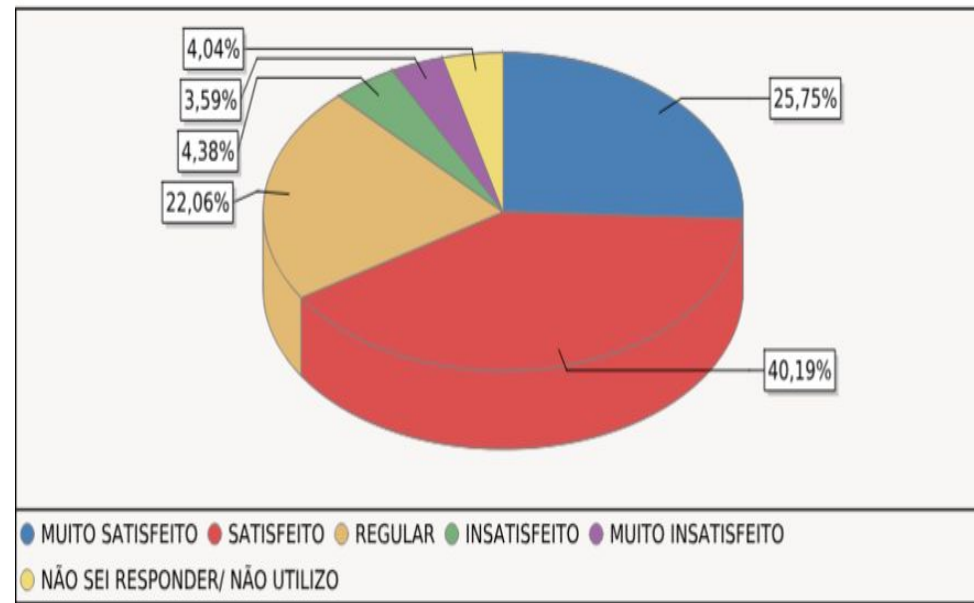

COMISSÃO PRÓPRIA DE AVALIAÇÃO - CPA

AVALIAÇÃO INSTITUCIONAL 2025.2 PRESENCIAL APRESENTAÇÃO DOS RESULTADOS

AVALIAÇÃO DOCENTE

Período letivo: G.2025/2 (181)

Avaliação: 58 - 2025.2 - AVALIAÇÃO INSTITUCIONAL - ALUNO PRESENCIAL

Questionário: 169 - AVALIAÇÃO DOCENTE - VISÃO DO ALUNO PRESENCIAL

Quadro de respostas

	MUITO SATISFEITO	NÃO SEI RESPONDER/ NÃO UTILIZO	SATISFEITO	REGULAR	INSATISFEITO	MUITO INSATISFEITO	Resp.	Aplic.	Não resp.	Média	Desvio padrão
1 - Apresentou o Plano de Aula da disciplina (plano de aprendizagem, ementa e objetivos, cronograma)	6344	239	4642	1827	318	451	13820	40233	26413	8,19	2,31
2 - O professor motivou os alunos a aprofundarem seus conhecimentos além do conteúdo apresentado em sala?	6219	274	4499	1946	400	483	13820	40233	26413	8,23	2,20
3 - As atividades e provas durante o curso estavam de acordo com os assuntos que os professores ensinaram?	6340	209	4686	1764	342	480	13820	40233	26413	8,19	2,32
4 - Explicou os critérios de avaliação	6334	246	4608	1798	365	470	13820	40233	26413	8,16	2,35
5 - O professor utilizou exemplos práticos e reais para facilitar a compreensão dos conteúdos?	6404	244	4445	1864	394	470	13820	40233	26413	8,15	2,37
6 - As aulas foram ministradas de forma dinâmica e envolvente?	6103	273	4419	2120	603	641	13820	40233	26413	7,90	2,56
7 - Utilizou o AVA (Ambiente Virtual de Aprendizagem) para disponibilização de conteúdos e recados	5998	347	4493	1970	441	572	13820	40233	26413	7,96	2,52
8 - O professor deu feedbacks construtivos sobre as atividades e avaliações realizadas?	5928	412	4373	2048	516	544	13820	40233	26413	7,89	2,57
9 - O professor foi acessível e aberto a discussões e questionamentos dos alunos?	6402	473	4278	1751	414	503	13820	40233	26413	8,03	2,56
10 - O professor promoveu um ambiente respeitoso e acolhedor em sala de aula?	6618	515	4310	1619	289	470	13820	40233	26413	8,12	2,53
11 - Deixe aqui seu(s) comentário(s) sobre a atuação do professor.	0	0	0	0	0	0	6262	40233	33971	0,00	0
Total	62690	3232	44753	18707	4082	5084	144462	442563	298101	8,08	2,44

VISÃO 2

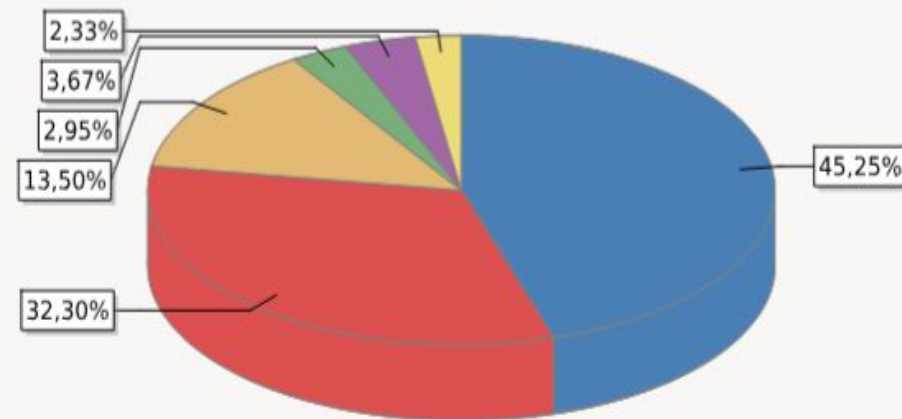

● MUITO SATISFEITO
 ● SATISFEITO
 ● REGULAR
 ● INSATISFEITO
 ● MUITO INSATISFEITO
 ● NÃO SEI RESPONDER/ NÃO UTILIZO

COMISSÃO PRÓPRIA DE AVALIAÇÃO - CPA

AVALIAÇÃO INSTITUCIONAL 2025.2 PRESENCIAL APRESENTAÇÃO DOS RESULTADOS

AVALIAÇÃO GERAL

Período letivo: G.2025/2 (181)
Avaliação: 58 - 2025.2 - AVALIAÇÃO INSTITUCIONAL - ALUNO PRESENCIAL
Questionário: 168 - AVALIAÇÃO GERAL - SATISFAÇÃO GERAL ALUNO PRESENCIAL

Quadro de respostas

	0	1	2	3	4	5	6	7	8	9	10	Resp.	Aplic.	Não resp.
1 - Em uma escala de 0 a 10, o quanto você recomendaria a UniFECAF a um amigo ou familiar?	29	25	34	50	43	145	150	266	439	297	883	2361	6551	4190
2 - Em uma escala de 0 a 10, o quanto você está satisfeito(a) com a coordenação do seu Curso?	114	44	67	76	89	145	205	236	350	304	731	2361	6551	4190
3 - Em uma escala de 0 a 10, o quanto você está satisfeito(a) com os professores da UniFECAF?	18	17	29	46	65	138	132	281	445	383	807	2361	6551	4190
4 - Em uma escala de 0 a 10, o quanto você está satisfeito(a) com o atendimento dos funcionários da UniFECAF?	37	20	32	49	45	132	154	224	358	369	941	2361	6551	4190
5 - Em uma escala de 0 a 10, o quanto você está satisfeito(a) com a infraestrutura física da UniFECAF?	34	27	41	60	65	162	160	306	306	314	706	2361	6551	4190
6 - Em uma escala de 0 a 10, o quanto você está satisfeito(a) com a infraestrutura tecnológica da UniFECAF?	40	33	33	55	69	171	186	300	396	308	770	2361	6551	4190
Total	272	166	236	336	376	893	987	1613	2384	1975	4928	14166	39306	25140

VISÃO 2

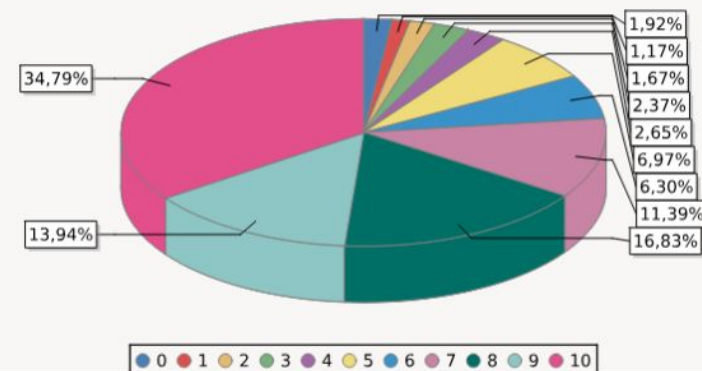

	Média	Desvio padrão
1 - Em uma escala de 0 a 10, o quanto você recomendaria a UniFECAF a um amigo ou familiar?	8,01	2,28
2 - Em uma escala de 0 a 10, o quanto você está satisfeito(a) com a coordenação do seu Curso?	7,27	2,90
3 - Em uma escala de 0 a 10, o quanto você está satisfeito(a) com os professores da UniFECAF?	8,05	2,14
4 - Em uma escala de 0 a 10, o quanto você está satisfeito(a) com o atendimento dos funcionários da UniFECAF?	8,11	2,32
5 - Em uma escala de 0 a 10, o quanto você está satisfeito(a) com a infraestrutura física da UniFECAF?	7,80	2,37
6 - Em uma escala de 0 a 10, o quanto você está satisfeito(a) com a infraestrutura tecnológica da UniFECAF?	7,72	2,41
Total	7,83	2,43

COMISSÃO PRÓPRIA DE AVALIAÇÃO - CPA

**AVALIAÇÃO INSTITUCIONAL 2025.2 PRESENCIAL
APRESENTAÇÃO DOS RESULTADOS**

AVALIAÇÃO INFRAESTRUTURA

Período letivo: G.2025/2 (181)

Avaliação: 58 - 2025.2 - AVALIAÇÃO INSTITUCIONAL - ALUNO PRESENCIAL

Questionário: 171 - AVALIAÇÃO INFRAESTRUTURA - VISÃO DO ALUNO PRESENCIAL

Quadro de respostas

	MUITO SATISFEITO	NÃO SEI RESPONDER/ NÃO UTILIZO	SATISFEITO	REGULAR	INSATISFEITO	MUITO INSATISFEITO	Resp.	Aplic.	Não resp.	Média	Desvio padrão
1 - Serviço de portaria	1005	19	811	231	29	23	2118	6551	4433	8,59	1,70
2 - Acessibilidade das instalações	731	53	858	379	60	39	2118	6551	4433	7,89	2,22
3 - Atendimento da biblioteca	688	395	735	243	23	34	2118	6551	4433	8,31	1,83
4 - Espaço físico da biblioteca	670	390	755	244	27	32	2118	6551	4433	8,29	1,83
5 - Acervo físico e virtual da biblioteca	618	385	728	309	45	35	2118	6551	4433	8,80	3,25
6 - Atendimento das cantinas	603	268	654	374	113	106	2118	6551	4433	7,54	2,50
7 - Higiene e limpeza das cantinas	663	245	813	311	49	37	2118	6551	4433	8,11	1,92
8 - Preço dos produtos das cantinas	312	238	421	520	331	296	2118	6551	4433	5,80	3,01
9 - Qualidade e variedade dos produtos das cantinas	361	255	498	594	230	182	2118	6551	4433	6,45	2,74
10 - Atendimento do Departamento de Tecnologia da Informação (TI)	486	476	654	409	50	43	2118	6551	4433	6,24	3,34
11 - Qualidade dos Laboratórios de Informática	501	404	692	368	85	68	2118	6551	4433	7,63	2,25
12 - Quantidade de computadores e Chromebooks	459	409	648	374	134	96	2118	6551	4433	7,31	2,49
13 - Qualidade da conexão à internet sem fio (Wi-Fi)	381	57	495	545	330	310	2118	6551	4433	5,99	3,02
14 - Qualidade dos Laboratórios Específicos	513	360	671	402	101	71	2118	6551	4433	7,56	2,30
15 - Qualidade das salas de aula	460	15	681	601	210	151	2118	6551	4433	6,86	2,60
16 - Limpeza das salas de aula	730	10	872	341	79	86	2118	6551	4433	7,86	2,27
17 - Higiene e limpeza dos banheiros	622	16	734	449	159	138	2118	6551	4433	7,33	2,59
18 - Portal do aluno UniFECAF ONE	537	56	848	509	77	91	2118	6551	4433	7,53	2,21
19 - Atendimento do setor Agiliza	481	82	718	532	148	157	2118	6551	4433	7,05	2,58

VISÃO 2

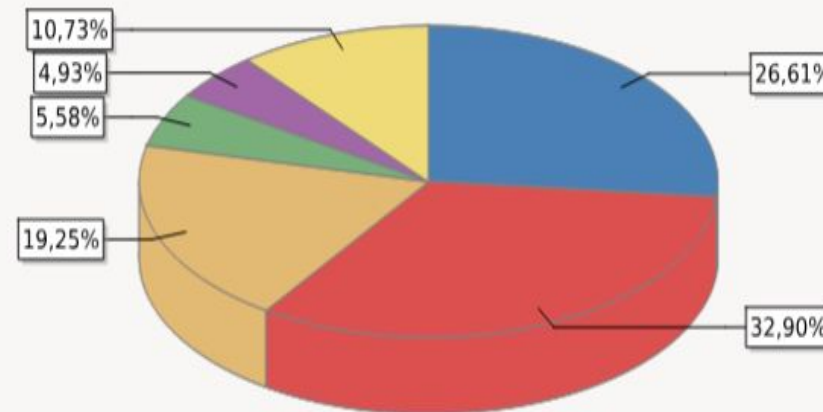

● MUITO SATISFEITO
 ● SATISFEITO
 ● REGULAR
 ● INSATISFEITO
 ● MUITO INSATISFEITO
 ● NÃO SEI RESPONDER/ NÃO UTILIZO

	MUITO SATISFEITO	NÃO SEI RESPONDER/ NÃO UTILIZO	SATISFEITO	REGULAR	INSATISFEITO	MUITO INSATISFEITO	Resp.	Aplic.	Não resp.	Média	Desvio padrão
20 - Atendimento do setor Sucesso do Aluno (Empregabilidade, Retenção de alunos que desejam trancar o curso, Cobrança e negociação com alunos, Serasa e Limpa Nome Conecta+)	451	412	657	421	84	93	2118	6551	4433	7,41	2,37
21 - Se desejar deixe aqui seus comentários sobre a Infraestrutura Física:	0	0	0	0	0	0	634	6551	5917	0,00	0
Total	11272	4545	13935	8156	2364	2088	42994	137571	94577	7,33	2,62



COMISSÃO PRÓPRIA DE AVALIAÇÃO - CPA

AVALIAÇÃO INSTITUCIONAL 2025.2 PRESENCIAL
APRESENTAÇÃO DOS RESULTADOS

POLÍTICAS ACADÊMICAS

Período letivo: G.2025/2 (181)

Avaliação: 58 - 2025.2 - AVALIAÇÃO INSTITUCIONAL - ALUNO PRESENCIAL

Questionário: 161 - POLÍTICAS ACADÊMICAS - VISÃO DO ALUNO

Quadro de respostas

	MUITO SATISFEITO	NÃO SEI RESPONDER/ NÃO UTILIZO	SATISFEITO	REGULAR	INSATISFEITO	MUITO INSATISFEITO	Resp.	Aplic.	Não resp.	Média	Desvio padrão
1 - Como você avalia o acolhimento da instituição em relação às suas necessidades como estudante	516	19	828	514	167	100	2144	6551	4407	7,28	2,39
2 - Com relação às atividades extra-curriculares relativos ao meu curso, sinto-me: (curso de extensão, eventos, etc)	514	57	801	516	157	99	2144	6551	4407	7,29	2,38
3 - Com relação à comunicação entre alunos e coordenadores, sinto-me	531	23	702	518	198	174	2144	6551	4407	6,98	2,69
4 - Com relação aos conteúdos das publicações realizadas nas redes sociais da UniFECAF (FACEBOOK, INSTAGRAM, LINKEDIN e TIKTOK), estou:	535	210	835	442	59	63	2144	6551	4407	7,72	2,07
5 - Com relação às ações de responsabilidade social da UniFECAF, estou:	525	208	841	441	63	66	2144	6551	4407	7,69	2,09
6 - Com relação às iniciativas de inovação da UniFECAF e meu processo de aprendizagem, estou:	537	86	848	475	114	84	2144	6551	4407	7,50	2,26
7 - Deixe aqui seus comentários sobre a Avaliação das Políticas Acadêmicas (opcional):	0	0	0	0	0	0	527	6551	6024	0,00	0
Total	3158	603	4855	2906	756	586	13391	45857	32466	7,41	2,35

VISÃO 2

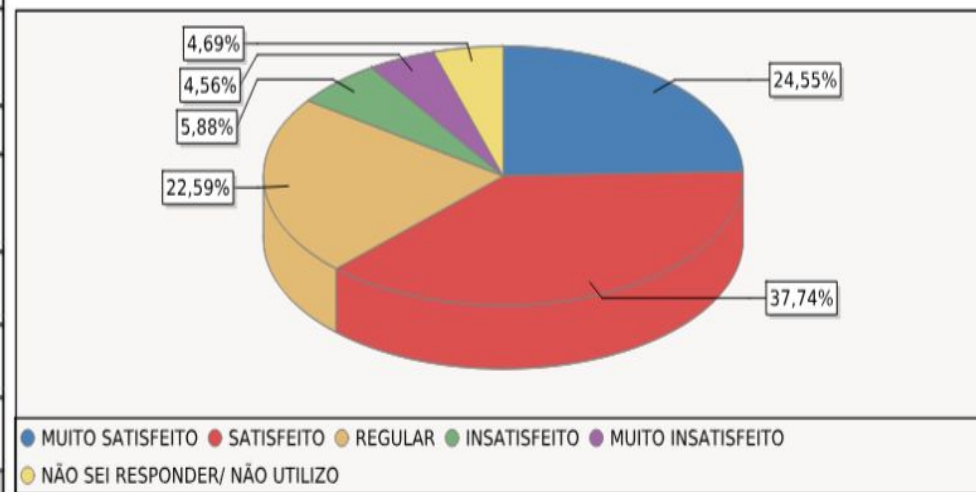



COMISSÃO PRÓPRIA DE AVALIAÇÃO - CPA

AVALIAÇÃO INSTITUCIONAL 2025.2 PRESENCIAL APRESENTAÇÃO DOS RESULTADOS

POLÍTICAS DE GESTÃO

Período letivo: G.2025/2 (181)

Avaliação: 58 - 2025.2 - AVALIAÇÃO INSTITUCIONAL - ALUNO PRESENCIAL

Questionário: 162 - POLÍTICAS DE GESTÃO - VISÃO DO ALUNO

Quadro de respostas

	MUITO SATISFEITO	NÃO SEI RESPONDER/ NÃO UTILIZO	SATISFEITO	REGULAR	INSATISFEITO	MUITO INSATISFEITO	Resp.	Aplic.	Não resp.	Média	Desvio padrão
1 - Como você avalia o espaço dado pela gestão do curso para a participação dos alunos:	528	41	805	530	132	90	2126	6551	4425	7,38	2,31
2 - Com relação à atuação da coordenação do meu curso, estou:	575	24	706	481	178	162	2126	6551	4425	7,13	2,67
3 - Com relação à disponibilidade da coordenação do meu curso para atendimento dos alunos, estou:	560	57	689	485	177	158	2126	6551	4425	7,11	2,67
4 - A coordenação do Curso promove e realiza reuniões com os representantes da turma:	464	399	594	434	123	112	2126	6551	4425	7,22	2,54
5 - Com relação ao relacionamento do coordenador do curso com os alunos, estou:	570	53	688	491	153	171	2126	6551	4425	7,13	2,68
6 - Se desejar deixe aqui seus comentários sobre as Políticas de Gestão:	0	0	0	0	0	0	543	6551	6008	0,00	0
Total	2697	574	3482	2421	763	693	11173	39306	28133	7,19	2,58

VISÃO 2

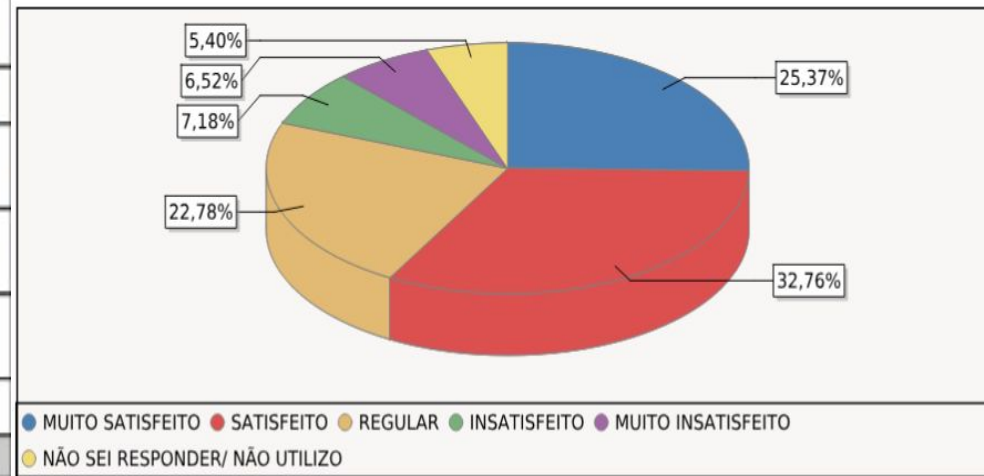



COMISSÃO PRÓPRIA DE AVALIAÇÃO - CPA

AVALIAÇÃO INSTITUCIONAL 2025.2 **EAD**
APRESENTAÇÃO DOS RESULTADOS

AMBIENTE VIRTUAL

Período letivo: E.2025.2A (187)

Avaliação: 57 - 2025.2 AVALIAÇÃO INSTITUCIONAL - ALUNO EAD

Questionário: 164 - AMBIENTE VIRTUAL - ALUNO EAD

Quadro de respostas

	MUITO SATISFEITO	NÃO SEI RESPONDER/ NÃO UTILIZO	SATISFEITO	REGULAR	INSATISFEITO	MUITO INSATISFEITO	Resp.	Aplic.	Não resp.	Média	Desvio padrão
1 - AVA - Ambiente Virtual de Aprendizagem atendeu às minhas necessidades	170	1	208	52	6	8	445	4555	4110	8,32	1,79
2 - Quando utilizo meu COMPUTADOR/NOTEBOOK para acessar as minhas disciplinas EAD, consigo realizar as atividades de forma:	209	9	182	34	2	9	445	4555	4110	8,48	2,01
3 - Quando utilizo o CELULAR/TABLET para acessar as minhas disciplinas EAD, consigo realizar as atividades de forma:	143	21	176	74	18	13	445	4555	4110	7,57	2,55
4 - Com relação à visualização e localização dos conteúdos na plataforma, estou:	163	0	211	52	9	10	445	4555	4110	8,24	1,87
5 - Se desejar deixe aqui seus comentários sobre a Infraestrutura Virtual:	0	0	0	0	0	0	112	4555	4443	0,00	0
Total	685	31	777	212	35	40	1892	22775	20883	8,15	2,11

VISÃO 2

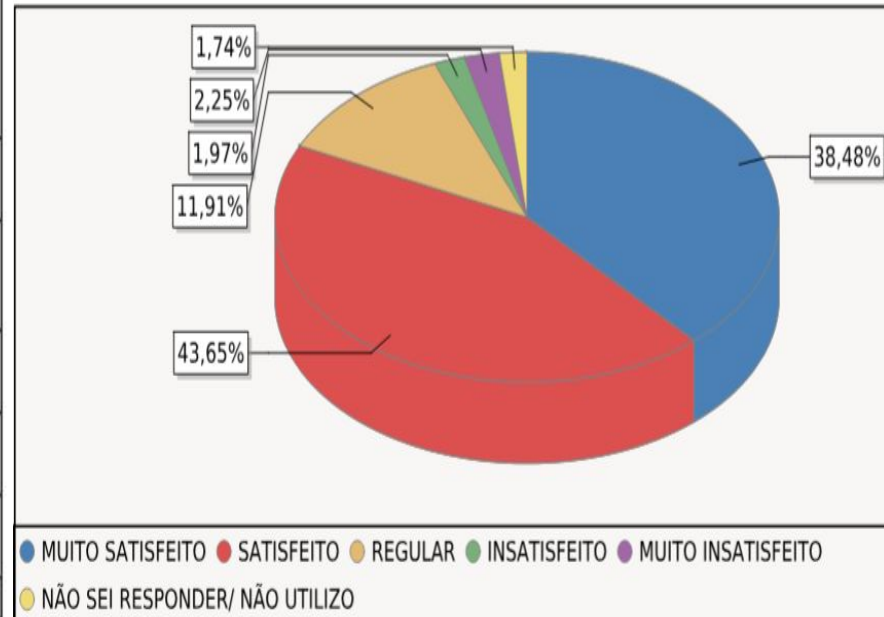

COMISSÃO PRÓPRIA DE AVALIAÇÃO - CPA

AVALIAÇÃO INSTITUCIONAL 2025.2 **EAD** APRESENTAÇÃO DOS RESULTADOS

CONTEÚDO DAS DISCIPLINAS

Período letivo: E.2025.2A (187)
Avaliação: 57 - 2025.2 AVALIAÇÃO INSTITUCIONAL - ALUNO EAD
Questionário: 165 - CONTEÚDO DAS DISCIPLINAS - ALUNO EAD

Quadro de respostas

	MUITO SATISFEITO	NÃO SEI RESPONDER/ NÃO UTILIZO	SATISFEITO	REGULAR	INSATISFEITO	MUITO INSATISFEITO	Resp.	Aplic.	Não resp.	Média	Desvio padrão
1 - Com relação aos materiais escritos (textos, infográficos, mapas etc.), estou:	171	2	213	57	3	14	460	4555	4095	8,22	1,95
2 - Com relação ao conteúdo das videoaulas, estou	177	1	203	61	7	11	460	4555	4095	8,25	1,92
3 - Com relação às avaliações e aos conteúdos apresentados, estou:	179	0	206	58	6	11	460	4555	4095	8,29	1,86
4 - Com relação aos estudos de casos, estou:	136	6	195	91	22	10	460	4555	4095	7,71	2,19
5 - Se desejar deixe aqui seus comentários sobre os Conteúdos das Disciplinas	0	0	0	0	0	0	176	4555	4379	0,00	0
Total	663	9	817	267	38	46	2016	22775	20759	8,12	2,00

VISÃO 2

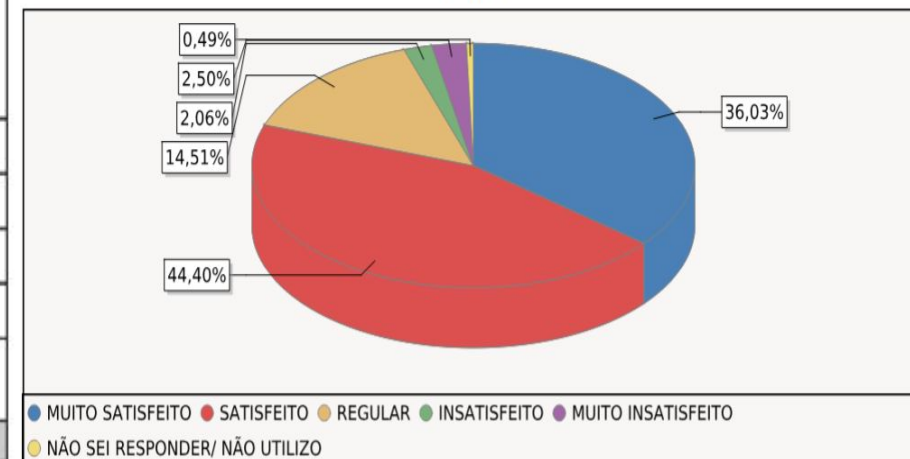

COMISSÃO PRÓPRIA DE AVALIAÇÃO - CPA

AVALIAÇÃO INSTITUCIONAL 2025.2 **EAD** APRESENTAÇÃO DOS RESULTADOS

POLÍTICAS ACADÊMICAS

Período letivo: E 2025 2A (187)
Avaliação: 57 - 2025.2 AVALIAÇÃO INSTITUCIONAL - ALUNO EAD
Questionário: 181 - POLÍTICAS ACADÊMICAS - VISÃO DO ALUNO

Quadro de respostas

	MUITO SATISFEITO	NÃO SEI RESPONDER/ NÃO UTILIZO	SATISFEITO	REGULAR	INSATISFEITO	MUITO INSATISFEITO	Resp.	Aplic.	Não resp.	Média	Desvio padrão
1 - Como você avalia o acolhimento da instituição em relação às suas necessidades como estudante?	139	5	207	64	10	13	438	4555	4117	8,02	1,98
2 - Com relação às atividades extra-curriculares relativas ao meu curso, sinto-me: (curso de extensão, eventos, etc)	107	13	201	86	17	14	438	4555	4117	7,67	2,08
3 - Com relação à comunicação entre alunos e coordenadores, sinto-me:	103	11	209	72	25	18	438	4555	4117	7,56	2,23

Rodovia Regis Bittencourt, 157 - CEP: 06768000 - Taboão da Serra - SP - Fone: (11)4210-4950 - polo.sede@fecaf.com.br - www.fecaf.com.br

	MUITO SATISFEITO	NÃO SEI RESPONDER/ NÃO UTILIZO	SATISFEITO	REGULAR	INSATISFEITO	MUITO INSATISFEITO	Resp.	Aplic.	Não resp.	Média	Desvio padrão
4 - Com relação aos conteúdos das publicações realizadas nas redes sociais da UniFECAF (FACEBOOK, INSTAGRAM, LINKEDIN e TIKTOK), estou:	108	30	216	61	4	10	438	4555	4117	8,01	1,78
5 - Com relação às ações de responsabilidade social da UniFECAF, estou:	116	34	227	52	0	9	438	4555	4117	8,16	1,65
6 - Com relação às iniciativas de inovação da UniFECAF e meu processo de aprendizagem, estou:	130	8	236	47	7	10	438	4555	4117	8,14	1,78
7 - Deixe aqui seus comentários sobre a Avaliação das Políticas Acadêmicas (opcional):	0	0	0	0	0	0	93	4555	4462	0,00	0
Total	703	110	1296	382	63	74	2721	31885	29164	7,93	1,95

VISÃO 2

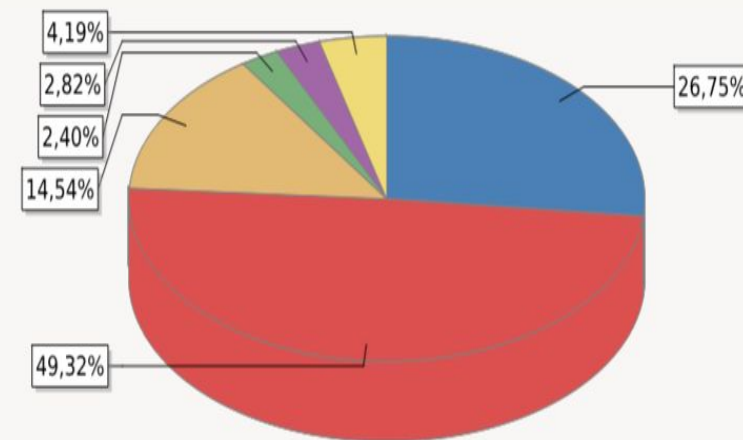

● MUITO SATISFEITO
 ● SATISFEITO
 ● REGULAR
 ● INSATISFEITO
 ● MUITO INSATISFEITO
 ● NÃO SEI RESPONDER/ NÃO UTILIZO

COMISSÃO PRÓPRIA DE AVALIAÇÃO - CPA

AVALIAÇÃO INSTITUCIONAL 2025.2 **EAD** APRESENTAÇÃO DOS RESULTADOS

POLÍTICAS DE GESTÃO

Período letivo: E.2025.2A (187)
Avaliação: 57 - 2025.2 AVALIAÇÃO INSTITUCIONAL - ALUNO EAD
Questionário: 162 - POLÍTICAS DE GESTÃO - VISÃO DO ALUNO

Quadro de respostas

	MUITO SATISFEITO	NÃO SEI RESPONDER/ NÃO UTILIZO	SATISFEITO	REGULAR	INSATISFEITO	MUITO INSATISFEITO	Resp.	Aplic.	Não resp.	Média	Desvio padrão
1 - Como você avalia o espaço dado pela gestão do curso para a participação dos alunos:	111	26	226	59	9	9	435	4555	4120	8,06	1,71
2 - Com relação à atuação da coordenação do meu curso, estou:	118	13	219	60	11	14	435	4555	4120	7,91	1,99

Rodovia Regis Bittencourt, 157 - CEP: 06768000 - Taboão da Serra - SP - Fone: (11)4210-4950 - polo.sede@fecaf.com.br - www.fecaf.com.br

	MUITO SATISFEITO	NÃO SEI RESPONDER/ NÃO UTILIZO	SATISFEITO	REGULAR	INSATISFEITO	MUITO INSATISFEITO	Resp.	Aplic.	Não resp.	Média	Desvio padrão
3 - Com relação à disponibilidade da coordenação do meu curso para atendimento dos alunos, estou:	114	15	202	73	16	15	435	4555	4120	7,75	2,10
4 - A coordenação do Curso promove e realiza reuniões com os representantes da turma:	81	89	156	78	14	17	435	4555	4120	7,47	2,23
5 - Com relação ao relacionamento do coordenador do curso com os alunos, estou:	101	30	205	68	13	18	435	4555	4120	7,69	2,13
6 - Se desejar, dê-me aqui seus comentários sobre as Políticas de Gestão:	0	0	0	0	0	0	92	4555	4463	0,00	0
Total	525	173	1008	338	59	72	2267	27330	25063	7,78	2,04

VISÃO 2

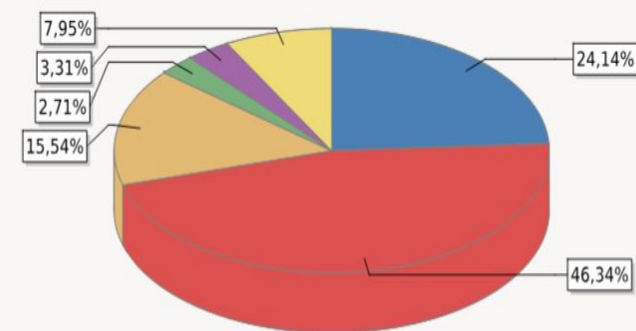

● MUITO SATISFEITO
 ● SATISFEITO
 ● REGULAR
 ● INSATISFEITO
 ● MUITO INSATISFEITO
 ● NÃO SEI RESPONDER/ NÃO UTILIZO

COMISSÃO PRÓPRIA DE AVALIAÇÃO - CPA

AVALIAÇÃO INSTITUCIONAL 2025.2 **EAD**
APRESENTAÇÃO DOS RESULTADOS

PROFESSOR DAS LIVES

Período letivo: E.2025.2A (187)
Avaliação: 57 - 2025.2 AVALIAÇÃO INSTITUCIONAL - ALUNO EAD
Questionário: 166 - PROFESSOR DAS LIVES - ALUNO EAD

Quadro de respostas

	MUITO SATISFEITO	NÃO SEI RESPONDER/ NÃO UTILIZO	SATISFEITO	REGULAR	INSATISFEITO	MUITO INSATISFEITO	Resp.	Aplic.	Não resp.	Média	Desvio padrão
1 - Com relação ao tempo de duração das lives, estou:	134	6	221	77	9	8	455	4555	4100	7,94	1,96
2 - Com relação aos professores de live e seu domínio do conteúdo, estou:	162	6	224	50	6	7	455	4555	4100	8,23	1,88
3 - Com relação à organização e preparo das aulas aulas ao vivo, estou:	144	8	218	72	5	8	455	4555	4100	8,02	1,97

Rodovia Regis Bittencourt, 157 - CEP: 06768000 - Taboão da Serra - SP - Fone: (11)4210-4950 - polo.sede@fecaf.com.br - www.fecaf.com.br

	MUITO SATISFEITO	NÃO SEI RESPONDER/ NÃO UTILIZO	SATISFEITO	REGULAR	INSATISFEITO	MUITO INSATISFEITO	Resp.	Aplic.	Não resp.	Média	Desvio padrão
4 - Se desejar deixe aqui seus comentários sobre os Professores das Lives:	0	0	0	0	0	0	149	4555	4408	0,00	0
Total	440	20	663	199	20	23	1514	18220	16706	8,06	1,94

VISÃO 2

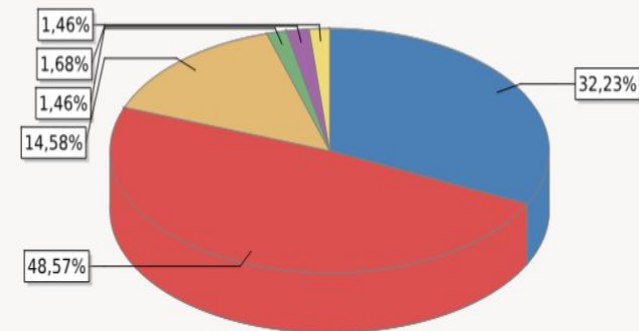

● MUITO SATISFEITO
 ● SATISFEITO
 ● REGULAR
 ● INSATISFEITO
 ● MUITO INSATISFEITO
 ● NÃO SEI RESPONDER/ NÃO UTILIZO



COMISSÃO PRÓPRIA DE AVALIAÇÃO - CPA

AVALIAÇÃO INSTITUCIONAL 2025.2 **EAD** APRESENTAÇÃO DOS RESULTADOS

TUTORES DAS DISCIPLINAS

Período letivo: E.2025.2A (187)

Avaliação: 57 - 2025.2 AVALIAÇÃO INSTITUCIONAL - ALUNO EAD

Questionário: 167 - TUTORES DAS DISCIPLINAS - ALUNO EAD

Quadro de respostas

	MUITO SATISFEITO	NÃO SEI RESPONDER/ NÃO UTILIZO	SATISFEITO	REGULAR	INSATISFEITO	MUITO INSATISFEITO	Resp.	Aplic.	Não resp.	Média	Desvio padrão
1 - Com relação ao tempo de resposta do(a) tutor(a) estou	123	21	174	97	22	15	452	4555	4103	7,62	2,21
2 - Com relação à atenção e prestatividade do tutor, estou:	125	18	210	68	16	15	452	4555	4103	7,84	2,09
3 - Com relação ao conhecimento do tutor sobre os assuntos das disciplinas, estou:	143	16	223	57	6	7	452	4555	4103	8,21	1,71
4 - Se desejar deixe aqui seus comentários sobre os Tutores:	0	0	0	0	0	0	118	4555	4437	0,00	0
Total	391	55	607	222	44	37	1474	18220	16746	7,89	2,03

VISÃO 2

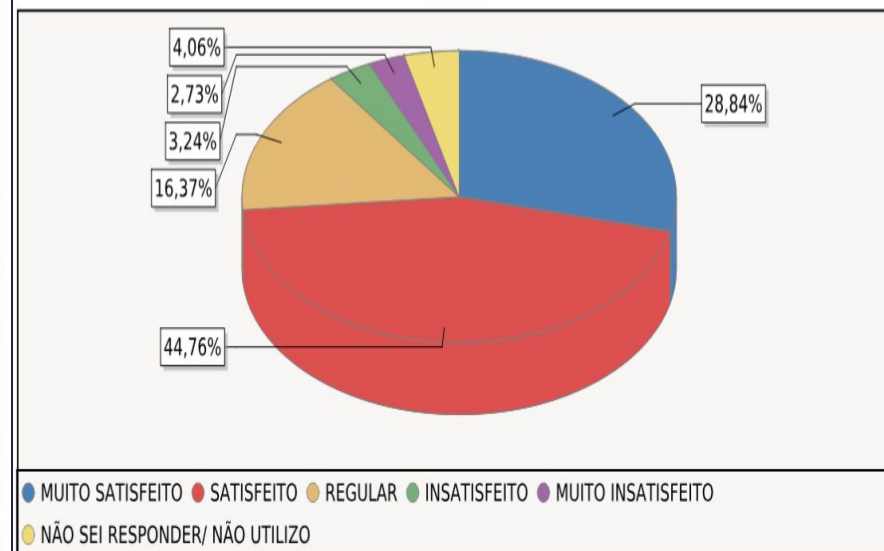

CPAD

COMISSÃO PRÓPRIA DE AVALIAÇÃO

